



MUNICÍPIO DE VILA DO PORTO

EDITAL

CARLOS HENRIQUE LOPES RODRIGUES, Presidente da Câmara Municipal de Vila do Porto:

TORNA PÚBLICO, que a Câmara Municipal em sua reunião ordinária de 16 de janeiro de 2017, deliberou, aprovar a identificação de marcos toponímicos na freguesia de Almagreira, de acordo com a proposta da Junta de Freguesia de Almagreira, aprovada pela Comissão de Toponímia em 12 de dezembro de 2016, o qual se anexa cópia ao presente Edital.

Para conhecimento geral se publica o presente Edital que, com outros de igual teor vão ser afixados e divulgados pelos meios julgados convenientes.

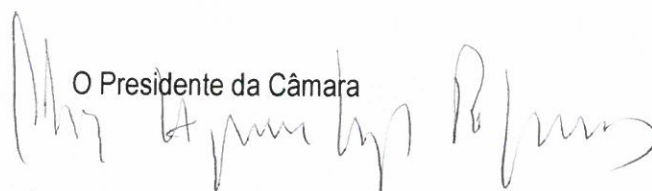

Paços do Município de Vila do Porto, 23 de janeiro de 2017.

O Presidente da Câmara

Carlos Henrique Lopes Rodrigues

 Almagreira Junta de Freguesia	Junta de Freguesia de Almagreira	
	Regulamento Municipal de Toponímia	
	BARREIROS	



CARACTERISTICAS:		
Freguesia:	Almagreira	
Local:	Curva do Parque Campismo (Ribeira do Gato) – Limite da Freguesia com Sto. Espírito (Ribeira do Gato)	
Comprimento da via:	2300metros	
Piso:	Asfalto	
Classificação:	Largo	
	Praça	
	Rua	
	Travessa	
	Canada	
	Caminho Municipal	
	Caminho Florestal	
	Caminho de Pé Posto (trilho)	
	Estrada Municipal	
Estrada Regional		

 Almagreira Junta de Freguesia	Junta de Freguesia de Almagreira	
	Regulamento Municipal de Toponímia	
	BOM DESPACHO VELHO	



CARACTERÍSTICAS:		
Freguesia:	Almagreira	
Local:	Bom Despacho Velho - Cruzamento com Estrada do Monteiro – Paragem de Autocarro	
Comprimento da via:	900metros	
Piso:	Gravilha	
Classificação:	Largo	
	Praça	
	Rua	
	Travessa	
	Canada	
	Caminho Municipal	
	Caminho Florestal	
	Caminho de Pé Posto (trilho)	
	Estrada Municipal	
	Estrada Regional	

 <p>Almagreira Junta de Freguesia</p>	<p>Junta de Freguesia de Almagreira</p>	
	<p>Regulamento Municipal de Toponímia</p>	
	<p>BREJO DE BAIXO</p>	

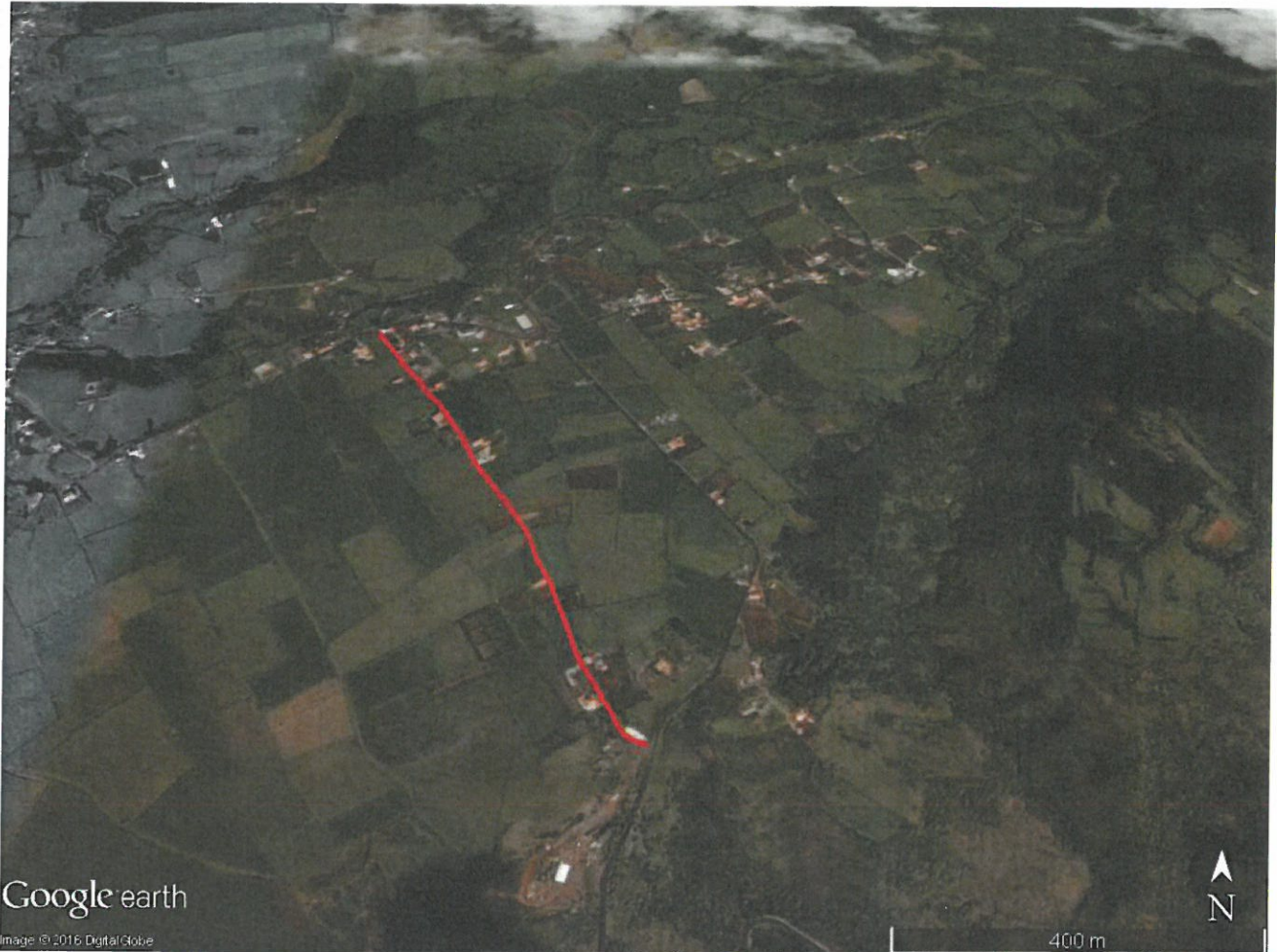

CARACTERÍSTICAS:		
Freguesia:	Almagreira	
Local:	Brejo (Casa do Sr. Jaime Luís – Entrada da Pedreira da Secretaria)	
Comprimento da via:	1000metros	
Piso:	Asfalto	
Classificação:	Largo	
	Praça	
	Rua	
	Travessa	
	Canada	
	Caminho Municipal	
	Caminho Florestal	
	Caminho de Pé Posto (trilho)	
	Estrada Municipal	
Estrada Regional		

 Almagreira Junta de Freguesia	Junta de Freguesia de Almagreira	
	Regulamento Municipal de Toponímia	
	BREJO DO MEIO	



CARACTERISTICAS:		
Freguesia:	Almagreira	
Local:	Brejo (Cruzamento com Est.Regional/Clotilde – Cruzamento com o B. de Baixo/Pedreira)	
Comprimento da via:	1000metros	
Piso:	Asfalto	
Classificação:	Largo	
	Praça	
	Rua	
	Travessa	
	Canada	
	Caminho Municipal	
	Caminho Florestal	
	Caminho de Pé Posto (trilho)	
	Estrada Municipal	
Estrada Regional		





CARACTERISTICAS:		
Freguesia:	Almagreira	
Local:	Brejo (Do café Almagre – Cruzamento com o Brejo do Meio)	
Comprimento da via:	700metros	
Piso:	Betão/Terra	
Classificação:	Largo	
	Praça	
	Rua	
	Travessa	
	Canada	
	Caminho Municipal	
	Caminho Florestal	
	Caminho de Pé Posto (trilho)	
	Estrada Municipal	
Estrada Regional		

 <p>Almagreira Junta de Freguesia</p>	<p>Junta de Freguesia de Almagreira</p>	
	<p>Regulamento Municipal de Toponímia</p>	
	<p>CAMINHO DA FONTE DA TIA SANTOS</p>	



CARACTERISTICAS:		
Freguesia:	Almagreira	
Local:	Est. Regional/Acima do café Almagre	
Comprimento da via:	200metros	
Piso:	Terra	
Classificação:	Largo	
	Praça	
	Rua	
	Travessa	
	Canada	
	Caminho Municipal	
	Caminho Florestal	
	Caminho de Pé Posto (trilho)	
	Estrada Municipal	
Estrada Regional		

 Almagreira Junta de Freguesia	Junta de Freguesia de Almagreira	
	Regulamento Municipal de Toponímia	
	CAMINHO DA LARACHE	



CARACTERISTICAS:		
Freguesia:	Almagreira	
Local:	Entrada do Parque Campismo – Limite da Freguesia/Final da Rib. Do Gato	
Comprimento da via:	300metros	
Piso:	Terra	
Classificação:	Largo	
	Praça	
	Rua	
	Travessa	
	Canada	
	Caminho Municipal	
	Caminho Florestal	
	Caminho de Pé Posto (trilho)	
	Estrada Municipal	
Estrada Regional		



Junta de Freguesia de Almagreira

Regulamento Municipal de Toponímia

CAMINHO DA RIBEIRA DA PRAIA

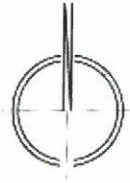

CARACTERÍSTICAS:	
Freguesia:	Almagreira
Local:	Fonte Nova – Cruzamento com a Ribeira da Praia
Comprimento da via:	600metros
Piso:	Betão/Terra
Classificação:	<input type="checkbox"/> Largo <input type="checkbox"/> Praça <input type="checkbox"/> Rua <input type="checkbox"/> Travessa <input type="checkbox"/> Canada <input type="checkbox"/> Caminho Municipal <input type="checkbox"/> Caminho Florestal <input type="checkbox"/> Caminho de Pé Posto (trilho) <input type="checkbox"/> Estrada Municipal <input type="checkbox"/> Estrada Regional

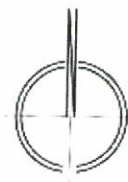

CARACTERÍSTICAS:

Freguesia:	Almagreira	
Local:	Estrada Regional casa do Sr. José de Carmo Magalhães – Limite da Freguesia com São Pedro (Ribeira das Covas)	
Comprimento da via:	450metros	
Piso:	Betão/Terra	
Classificação:	Largo	
	Praça	
	Rua	
	Travessa	
	Canada	
	Caminho Municipal	
	Caminho Florestal	
	Caminho de Pé Posto (trilho)	
	Estrada Municipal	
Estrada Regional		

 <p>Almagueira Junta de Freguesia</p>	<p>Junta de Freguesia de Almagueira</p>	
	<p>Regulamento Municipal de Toponímia</p>	
	<p>CAMINHO DA RIBEIRA DO CAVALO</p>	



CARACTERÍSTICAS:		
Freguesia:	Almagueira	
Local:	Caminho da Fonte Rainha (Ribeira do Cavallo) – Limite da Freguesia com Sto. Espírito (Casas Velhas)	
Comprimento da via:		
Piso:	Terra	
Classificação:	Largo	
	Praça	
	Rua	
	Travessa	
	Canada	
	Caminho Municipal	
	Caminho Florestal	
	Caminho de Pé Posto (trilho)	
	Estrada Municipal	
Estrada Regional		



CARACTERÍSTICAS:

Freguesia:	Almagreira	
Local:	Praia Formosa casa do Sr. Rui Costa – Final do Trilho	
Comprimento da via:	1500 metros	
Piso:	Betão/Terra	
Classificação:	Largo	
	Praça	
	Rua	
	Travessa	
	Canada	
	Caminho Municipal	
	Caminho Florestal	
	Caminho de Pé Posto (trilho)	
	Estrada Municipal	
Estrada Regional		



Junta de Freguesia de Almagreira

Regulamento Municipal de Toponímia

CAMINHO DAS COURELAS

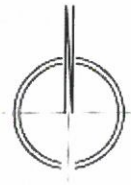

CARACTERÍSTICAS:		
Freguesia:	Almagreira	
Local:	Escola de Almagreira – Ponte das Courelas Limite da Freguesia com S. Pedro (R. das Covas)	
Comprimento da via:	900metros	
Piso:	Gravilha	
Classificação:	Largo	
	Praça	
	Rua	
	Travessa	
	Canada	
	Caminho Municipal	
	Caminho Florestal	
	Caminho de Pé Posto (trilho)	
	Estrada Municipal	
Estrada Regional		

 <p>Almagreira Junta de Freguesia</p>	<p>Junta de Freguesia de Almagreira</p>	
	<p>Regulamento Municipal de Toponímia</p>	
	<p>CAMINHO DO AGUILHÃO</p>	



CARACTERISTICAS:		
Freguesia:	Almagreira	
Local:	Cruzamento com o Caminho do Facho – Macela/Estrada Regional	
Comprimento da via:	1200metros	
Piso:	Terra	
Classificação:	Largo	
	Praça	
	Rua	
	Travessa	
	Canada	
	Caminho Municipal	
	Caminho Florestal	
	Caminho de Pé Posto (trilho)	
	Estrada Municipal	
Estrada Regional		





Junta de Freguesia de Almagreira

Regulamento Municipal de Toponímia

CAMINHO DO BRASIL





CARACTERÍSTICAS:		
Freguesia:	Almagreira	
Local:	Cruzamento com o Caminho do Facho – Final do Caminho	
Comprimento da via:	550metros	
Piso:	Betão/Terra	
Classificação:	Largo	
	Praça	
	Rua	
	Travessa	
	Canada	
	Caminho Municipal	
	Caminho Florestal	
	Caminho de Pé Posto (trilho)	
	Estrada Municipal	
Estrada Regional		

 <p>Almagreira Junta de Freguesia</p>	<p>Junta de Freguesia de Almagreira</p>	
	<p>Regulamento Municipal de Toponímia</p>	
	<p>CAMINHO DO CALÇO</p>	



CARACTERISTICAS:		
Freguesia:	Almagreira	
Local:	Cruzamento com Estrada Regional – Cruzamento com Caminho das Courelas	
Comprimento da via:	50metros	
Piso:	Betão	
Classificação:	Largo	
	Praça	
	Rua	
	Travessa	
	Canada	
	Caminho Municipal	
	Caminho Florestal	
	Caminho de Pé Posto (trilho)	
	Estrada Municipal	
Estrada Regional		

 <p>Almagreira Junta de Freguesia</p>	<p>Junta de Freguesia de Almagreira</p>	
	<p>Regulamento Municipal de Toponímia</p>	
	<p>CAMINHO DO CALHAU</p>	



CARACTERÍSTICAS:		
Freguesia:	Almagreira	
Local:	Cruzamento com Caminho Velho da Praia – Estrada Regional/Restaurante	
Comprimento da via:	270metros	
Piso:	Betão/Terra	
Classificação:	Largo	
	Praça	
	Rua	
	Travessa	
	Canada	
	Caminho Municipal	
	Caminho Florestal	
	Caminho de Pé Posto (trilho)	
	Estrada Municipal	
Estrada Regional		

 Almagreira Junta de Freguesia	Junta de Freguesia de Almagreira	
	Regulamento Municipal de Toponímia	
	CAMINHO DO FACHO	



CARACTERISTICAS:		
Freguesia:	Almagreira	
Local:	Carreira – Limite da Freguesia com Vila do Porto/antes do Parque Eólico)	
Comprimento da via:	2400metros	
Piso:	Terra	
Classificação:	Largo	
	Praça	
	Rua	
	Travessa	
	Canada	
	Caminho Municipal	
	Caminho Florestal	
	Caminho de Pé Posto (trilho)	
	Estrada Municipal	
Estrada Regional		

 <p>Almagueira Junta de Freguesia</p>	<p>Junta de Freguesia de Almagueira</p>	
	<p>Regulamento Municipal de Toponímia</p>	
	<p>CAMINHO DO FORNO DA CAL</p>	



CARACTERÍSTICAS:		
Freguesia:	Almagueira	
Local:	Cruzamento com Caminho da Ribeira da Praia (Casa do Sr. Alberto Ventura) e início do Trilho Est. Regional	
Comprimento da via:		
Piso:	Terra	
Classificação:	Largo	
	Praça	
	Rua	
	Travessa	
	Canada	
	Caminho Municipal	
	Caminho Florestal	
	Caminho de Pé Posto (trilho)	
	Estrada Municipal	
	Estrada Regional	

 Almagreira Junta de Freguesia	Junta de Freguesia de Almagreira	
	Regulamento Municipal de Toponímia	
	CAMINHO DO GOLFEIRO	



CARACTERISTICAS:		
Freguesia:	Almagreira	
Local:	Restaurante Praia Formosa – Casa Sr. José Batista	
Comprimento da via:	350metros	
Piso:	Asfalto	
Classificação:	Largo	
	Praça	
	Rua	
	Travessa	
	Canada	
	Caminho Municipal	
	Caminho Florestal	
	Caminho de Pé Posto (trilho)	
	Estrada Municipal	
Estrada Regional		

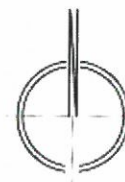

CARACTERÍSTICAS:		
Freguesia:	Almagueira	
Local:	Cruzamento com a Graça – Cruzamento com a Carreira	
Comprimento da via:	700metros	
Piso:	Terra	
Classificação:	Largo	
	Praça	
	Rua	
	Travessa	
	Canada	
	Caminho Municipal	
	Caminho Florestal	
	Caminho de Pé Posto (trilho)	
	Estrada Municipal	
Estrada Regional		



Junta de Freguesia de Almagreira

Regulamento Municipal de Toponímia

CAMINHO DO OUTEIRO





CARACTERISTICAS:		
Freguesia:	Almagreira	
Local:	Cruzamento com Estrada Regional – Casa Sr. Silvino Freitas	
Comprimento da via:	300metros	
Piso:	Betão	
Classificação:	Largo	
	Praça	
	Rua	
	Travessa	
	Canada	
	Caminho Municipal	
	Caminho Florestal	
	Caminho de Pé Posto (trilho)	
	Estrada Municipal	
Estrada Regional		

 Almagreira Junta de Freguesia	Junta de Freguesia de Almagreira	
	Regulamento Municipal de Toponímia	
	CAMINHO DO RIBEIRO	



CARACTERÍSTICAS:																					
Freguesia:	Almagreira																				
Local:	Cruzamento Estrada Regional casa do Sr. Francisco Coelho – Cruzamento Caminho do Calhau																				
Comprimento da via:	150metros																				
Piso:	Betão/Trilho																				
Classificação:	<table border="1"> <tr><td>Largo</td><td></td></tr> <tr><td>Praça</td><td></td></tr> <tr><td>Rua</td><td></td></tr> <tr><td>Travessa</td><td></td></tr> <tr><td>Canada</td><td></td></tr> <tr><td>Caminho Municipal</td><td></td></tr> <tr><td>Caminho Florestal</td><td></td></tr> <tr><td>Caminho de Pé Posto (trilho)</td><td></td></tr> <tr><td>Estrada Municipal</td><td></td></tr> <tr><td>Estrada Regional</td><td></td></tr> </table>	Largo		Praça		Rua		Travessa		Canada		Caminho Municipal		Caminho Florestal		Caminho de Pé Posto (trilho)		Estrada Municipal		Estrada Regional	
Largo																					
Praça																					
Rua																					
Travessa																					
Canada																					
Caminho Municipal																					
Caminho Florestal																					
Caminho de Pé Posto (trilho)																					
Estrada Municipal																					
Estrada Regional																					

 Almagreira Junta de Freguesia	Junta de Freguesia de Almagreira	
	Regulamento Municipal de Toponímia	
	CAMINHO DO TREMOÇAL	



CARACTERISTICAS:		
Freguesia:	Almagreira	
Local:	Cruzamento com Est. Regional/Sr.Cafua – Cruzamento com Caminho do Aguilhão	
Comprimento da via:	1000metros	
Piso:	Terra	
Classificação:	Largo	
	Praça	
	Rua	
	Travessa	
	Canada	
	Caminho Municipal	
	Caminho Florestal	
	Caminho de Pé Posto (trilho)	
	Estrada Municipal	
	Estrada Regional	

 <p>Almagreira Junta de Freguesia</p>	<p>Junta de Freguesia de Almagreira</p>	
	<p>Regulamento Municipal de Toponímia</p>	
	<p>CAMINHO VELHO DA FONTE JOÃO LUÍS</p>	



CARACTERÍSTICAS:		
Freguesia:	Almagreira	
Local:	Largo Pe. Serafim Chaves – Fonte João Luís	
Comprimento da via:	450metros	
Piso:	Gravilha/Terra	
Classificação:	Largo	
	Praça	
	Rua	
	Travessa	
	Canada	
	Caminho Municipal	
	Caminho Florestal	
	Caminho de Pé Posto (trilho)	
	Estrada Municipal	
	Estrada Regional	

 <p>Almagreira Junta de Freguesia</p>	<p>Junta de Freguesia de Almagreira</p>	
	<p>Regulamento Municipal de Toponímia</p>	
	<p>CAMINHO VELHO DA PRAIA</p>	



CARACTERISTICAS:		
Freguesia:	Almagreira	
Local:	Cruzamento com Estrada Regional – Cruzamento com E. Regional	
Comprimento da via:	700metros	
Piso:	Asfalto	
Classificação:	Largo	
	Praça	
	Rua	
	Travessa	
	Canada	
	Caminho Municipal	
	Caminho Florestal	
	Caminho de Pé Posto (trilho)	
	Estrada Municipal	
Estrada Regional		

 Almagreira Junta de Freguesia	Junta de Freguesia de Almagreira	
	Regulamento Municipal de Toponímia	
	CANADA DAS COURELAS	



CARACTERISTICAS:		
Freguesia:	Almagreira	
Local:	Cruzamento com o Caminho das Courelas – Final da Canada	
Comprimento da via:	100metros	
Piso:	Betão	
Classificação:	Largo	
	Praça	
	Rua	
	Travessa	
	Canada	
	Caminho Municipal	
	Caminho Florestal	
	Caminho de Pé Posto (trilho)	
	Estrada Municipal	
	Estrada Regional	

 Almagreira Junta de Freguesia	Junta de Freguesia de Almagreira	
	Regulamento Municipal de Toponímia	
	CANADA DO BENTO JOAQUIM	





CARACTERISTICAS:		
Freguesia:	Almagreira	
Local:	Casa do Sr. Freitas – Cruzamento com Brejo de Cima	
Comprimento da via:	500metros	
Piso:	Betão/Terra	
Classificação:	Largo	
	Praça	
	Rua	
	Travessa	
	Canada	
	Caminho Municipal	
	Caminho Florestal	
	Caminho de Pé Posto (trilho)	
	Estrada Municipal	
Estrada Regional		

 Almagreira Junta de Freguesia	Junta de Freguesia de Almagreira	
	Regulamento Municipal de Toponímia	
	CANADA DO BREJO DO MEIO	



CARACTERISTICAS:		
Freguesia:	Almagreira	
Local:	Cruzamento com Estrada Regional – Casa do Sr. Rui Andrade	
Comprimento da via:	250metros	
Piso:	Betão	
Classificação:	Largo	
	Praça	
	Rua	
	Travessa	
	Canada	
	Caminho Municipal	
	Caminho Florestal	
	Caminho de Pé Posto (trilho)	
	Estrada Municipal	
	Estrada Regional	

 <p>Almagreira Junta de Freguesia</p>	<p>Junta de Freguesia de Almagreira</p>	
	<p>Regulamento Municipal de Toponímia</p>	
	<p>CANADA DO NASCENTE</p>	



CARACTERISTICAS:		
Freguesia:	Almagreira	
Local:	Cruzamento com Caminho da Ribeira da Praia – Final do Caminho casa Sr. José Bairos	
Comprimento da via:	200metros	
Piso:	Betão	
Classificação:	Largo	
	Praça	
	Rua	
	Travessa	
	Canada	
	Caminho Municipal	
	Caminho Florestal	
	Caminho de Pé Posto (trilho)	
	Estrada Municipal	
Estrada Regional		

 Almagreira Junta de Freguesia	Junta de Freguesia de Almagreira	
	Regulamento Municipal de Toponímia	
	CANADA DO PICÃO	



CARACTERISTICAS:		
Freguesia:	Almagreira	
Local:	Cruzamento Estrada Regional – Cruzamento Bom Despacho	
Comprimento da via:	350metros	
Piso:	Betão	
Classificação:	Largo	
	Praça	
	Rua	
	Travessa	
	Canada	
	Caminho Municipal	
	Caminho Florestal	
	Caminho de Pé Posto (trilho)	
	Estrada Municipal	
	Estrada Regional	

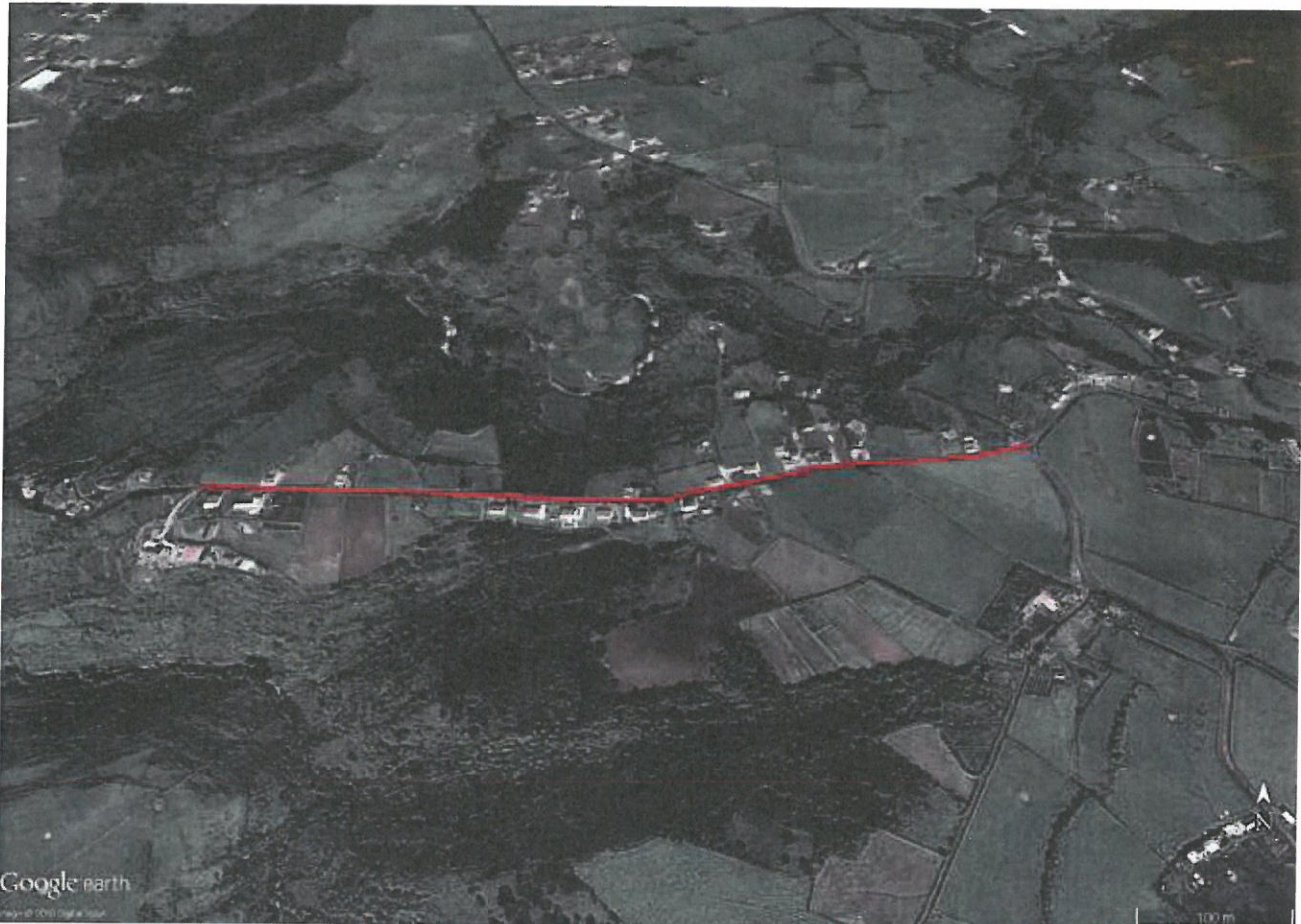
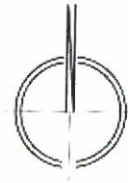

CARACTERÍSTICAS:

Freguesia:	Almagreira	
Local:	Casa Sra. Eduarda Coelho Limite da Freguesia com Vila do Porto – Entrada do Caminho do Facho	
Comprimento da via:	750metros	
Piso:	Asfalto	
Classificação:	Largo	
	Praça	
	Rua	
	Travessa	
	Canada	
	Caminho Municipal	
	Caminho Florestal	
	Caminho de Pé Posto (trilho)	
	Estrada Municipal	
Estrada Regional		

 Almagreira Junta de Freguesia	Junta de Freguesia de Almagreira	
	Regulamento Municipal de Toponímia	
	COVAS	

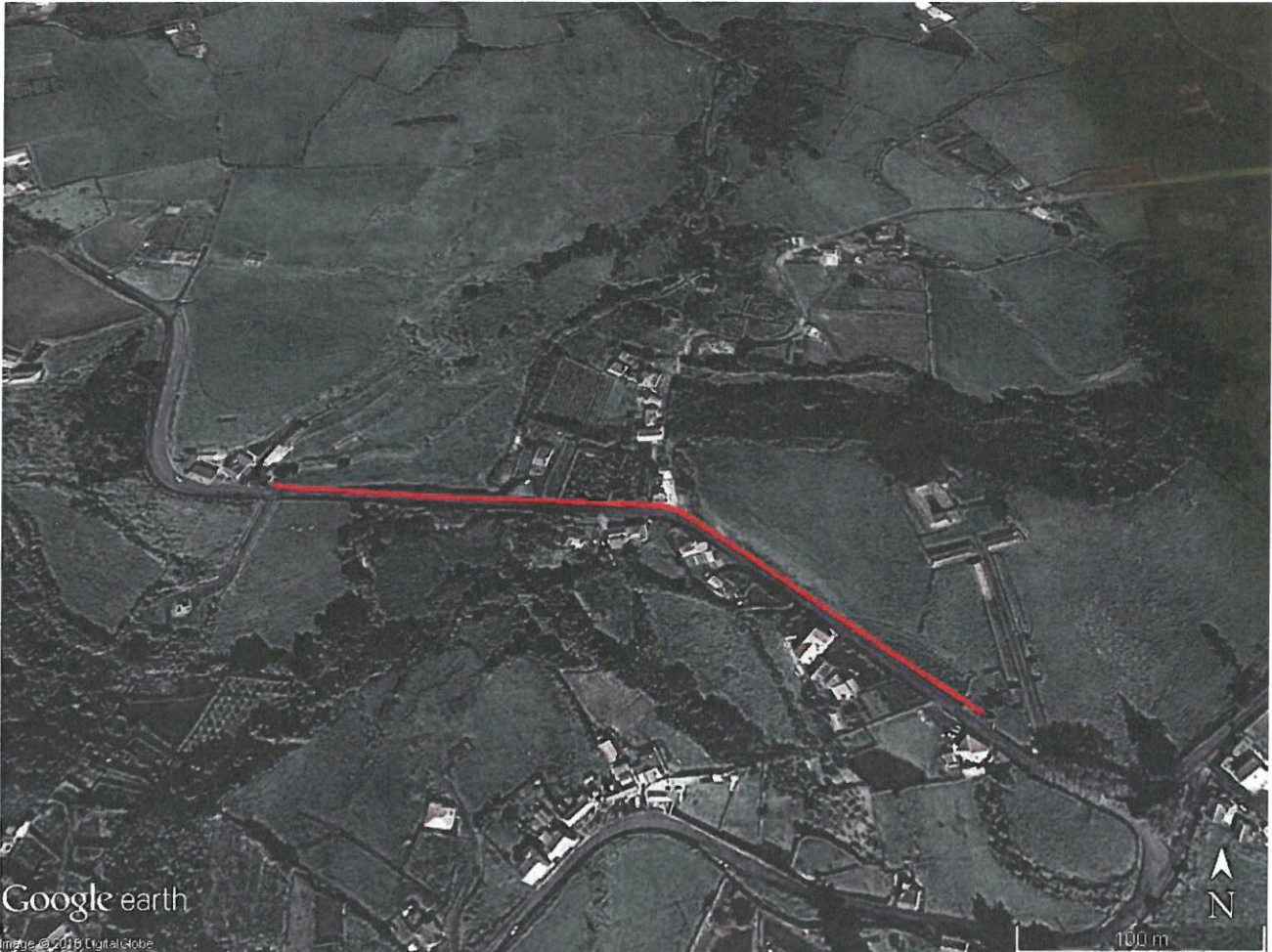

CARACTERÍSTICAS:		
Freguesia:	Almagreira	
Local:	Entrada do Furo de Água – Casa do Sr. Jacinto Tavares	
Comprimento da via:	400metros	
Piso:	Asfalto	
Classificação:	Largo	
	Praça	
	Rua	
	Travessa	
	Canada	
	Caminho Municipal	
	Caminho Florestal	
	Caminho de Pé Posto (trilho)	
	Estrada Municipal	
	Estrada Regional	

 <p>Almagreira Junta de Freguesia</p>	<h1>Junta de Freguesia de Almagreira</h1>	
	<p>Regulamento Municipal de Toponímia</p>	
	<h2>FALCÃO</h2>	



CARACTERÍSTICAS:		
Freguesia:	Almagreira	
Local:	Casa Sr. Jacinto Tavares – Casa Sr. Rodrigo Almada – Casa do Sr. Cafua	
Comprimento da via:		
Piso:	Asfalto	
Classificação:	Largo	
	Praça	
	Rua	
	Travessa	
	Canada	
	Caminho Municipal	
	Caminho Florestal	
	Caminho de Pé Posto (trilho)	
	Estrada Municipal	
Estrada Regional		

 <p>Almagreira Junta de Freguesia</p>	<p>Junta de Freguesia de Almagreira</p>	
	<p>Regulamento Municipal de Toponímia</p>	
	<p>FARROPO</p>	



CARACTERISTICAS:		
Freguesia:	Almagreira	
Local:	Cruzamento com Ribeira da Praia – Início da Descida do Trilho Pedestre	
Comprimento da via:	1300metros	
Piso:	Betão/Terra	
Classificação:	Largo	
	Praça	
	Rua	
	Travessa	
	Canada	
	Caminho Municipal	
	Caminho Florestal	
	Caminho de Pé Posto (trilho)	
	Estrada Municipal	
Estrada Regional		

 Almagreira Junta de Freguesia	Junta de Freguesia de Almagreira	
	Regulamento Municipal de Toponímia	
	FEITORA	



CARACTERÍSTICAS:		
Freguesia:	Almagreira	
Local:	Casa do Sr. José Baptista - Curva do Parque Campismo (Ribeira do Gato)	
Comprimento da via:	500 metros	
Piso:	Asfalto	
Classificação:	Largo	
	Praça	
	Rua	
	Travessa	
	Canada	
	Caminho Municipal	
	Caminho Florestal	
	Caminho de Pé Posto (trilho)	
	Estrada Municipal	
Estrada Regional		

 <p>Almagueira Junta de Freguesia</p>	<p>Junta de Freguesia de Almagueira</p>	
	<p>Regulamento Municipal de Toponímia</p>	
	<p>FONTE DA RAINHA</p>	



CARACTERÍSTICAS:		
Freguesia:	Almagueira	
Local:	Cruzamento com Caminho do Farropo – Cruzamento com a Ribeira do Cavalo	
Comprimento da via:		
Piso:	Terra	
Classificação:	Largo	
	Praça	
	Rua	
	Travessa	
	Canada	
	Caminho Municipal	
	Caminho Florestal	
	Caminho de Pé Posto (trilho)	
	Estrada Municipal	
Estrada Regional		



Junta de Freguesia de Almagreira

Regulamento Municipal de Toponímia

FONTE DO JOÃO LUÍS



CARACTERÍSTICAS:

Freguesia:	Almagreira	
Local:	Fonte João Luís – Polidesportivo/Cruzamento com Estrada Regional	
Comprimento da via:	400metros	
Piso:	Asfalto	
Classificação:	Largo	
	Praça	
	Rua	
	Travessa	
	Canada	
	Caminho Municipal	
	Caminho Florestal	
	Caminho de Pé Posto (trilho)	
	Estrada Municipal	
Estrada Regional		

 <p>Almagreira Junta de Freguesia</p>	<p>Junta de Freguesia de Almagreira</p>	
	<p>Regulamento Municipal de Toponímia</p>	
	<p>FONTE DO MOURATO</p>	



CARACTERÍSTICAS:		
Freguesia:	Almagreira	
Local:	Entrada do Caminho do Facho – Casa do Sr. Manuel Capitão	
Comprimento da via:	350metros	
Piso:	Asfalto	
Classificação:	Largo	
	Praça	
	Rua	
	Travessa	
	Canada	
	Caminho Municipal	
	Caminho Florestal	
	Caminho de Pé Posto (trilho)	
	Estrada Municipal	
Estrada Regional		

 <p>Almagreira Junta de Freguesia</p>	<p>Junta de Freguesia de Almagreira</p>	
	<p>Regulamento Municipal de Toponímia</p>	
	<p>FONTE NOVA</p>	



CARACTERISTICAS:		
Freguesia:	Almagreira	
Local:	Casa do Sr. José Joaquim – Cruz do Acidente	
Comprimento da via:	450metros	
Piso:	Asfalto	
Classificação:	Largo	
	Praça	
	Rua	
	Travessa	
	Canada	
	Caminho Municipal	
	Caminho Florestal	
	Caminho de Pé Posto (trilho)	
Estrada Municipal		
Estrada Regional		

 <p>Almagreira Junta de Freguesia</p>	<p>Junta de Freguesia de Almagreira</p>	
	<p>Regulamento Municipal de Toponímia</p>	
	<p>GRAÇA</p>	



CARACTERÍSTICAS:		
Freguesia:	Almagreira	
Local:	Limite da Freguesia com Vila do Porto (Casa do Sr. Manuel "Cachimbo") – Entrada do Furo de Água)	
Comprimento da via:	550metros	
Piso:	Asfalto	
Classificação:	Largo	
	Praça	
	Rua	
	Travessa	
	Canada	
	Caminho Municipal	
	Caminho Florestal	
	Caminho de Pé Posto (trilho)	
	Estrada Municipal	
	Estrada Regional	

 Almagreira Junta de Freguesia	Junta de Freguesia de Almagreira	
	Regulamento Municipal de Toponímia	
	JARDIM	



CARACTERÍSTICAS:		
Freguesia:	Almagreira	
Local:	Curva da entrada do Caminho Velho da Praia (Cruzamento com a ribeira afluente da Ribeira da Praia) – Ponte da Ribeira da Praia	
Comprimento da via:	650metros	
Piso:	Asfalto	
Classificação:	Largo	
	Praça	
	Rua	
	Travessa	
	Canada	
	Caminho Municipal	
	Caminho Florestal	
	Caminho de Pé Posto (trilho)	
	Estrada Municipal	
Estrada Regional		



Junta de Freguesia de Almagreira

Regulamento Municipal de Toponímia

MACELA



CARACTERÍSTICAS:		
Freguesia:	Almagreira	
Local:	Cruzamento com o Brejo de Baixo/Pedreira – Curva da entrada do Caminho Velho da Praia (Cruzamento com a ribeira afluente da Ribeira da Praia)	
Comprimento da via:	1000metros	
Piso:	Asfalto	
Classificação:	Largo	
	Praça	
	Rua	
	Travessa	
	Canada	
	Caminho Municipal	
	Caminho Florestal	
	Caminho de Pé Posto (trilho)	
	Estrada Municipal	
Estrada Regional		

 Almagreira Junta de Freguesia	Junta de Freguesia de Almagreira	
	Regulamento Municipal de Toponímia	
	MARGINAL DA PRAIA FORMOSA	



CARACTERISTICAS:		
Freguesia:	Almagreira	
Local:	Final da Estrada Regional – Entrada do Paq.Campismo/inicio da Larache	
Comprimento da via:	250metros	
Piso:	Asfalto	
Classificação:	Largo	
	Praça	
	Rua	
	Travessa	
	Canada	
	Caminho Municipal	
	Caminho Florestal	
	Caminho de Pé Posto (trilho)	
	Estrada Municipal	
Estrada Regional		

 <p>Almagreira Junta de Freguesia</p>	<p>Junta de Freguesia de Almagreira</p>	
	<p>Regulamento Municipal de Toponímia</p>	
	<p>MONTEIRO</p>	

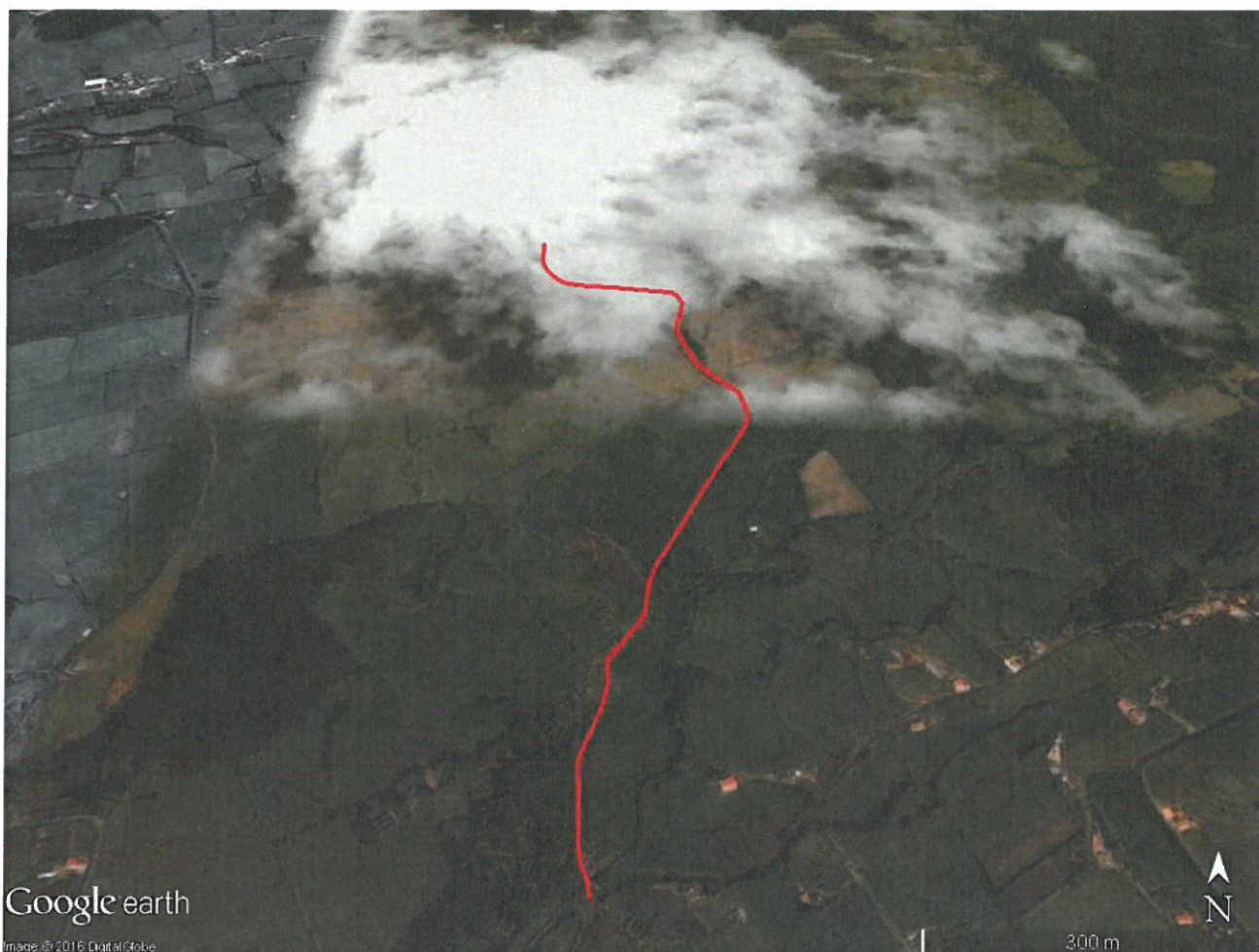

CARACTERISTICAS:		
Freguesia:	Almagreira	
Local:	Fonte João Luís – Limite da Freguesia com São Pedro	
Comprimento da via:	1300metros	
Piso:	Asfalto	
Classificação:	Largo	
	Praça	
	Rua	
	Travessa	
	Canada	
	Caminho Municipal	
	Caminho Florestal	
	Caminho de Pé Posto (trilho)	
	Estrada Municipal	
Estrada Regional		

 <p>Almagreira Junta de Freguesia</p>	<p>Junta de Freguesia de Almagreira</p>	
	<p>Regulamento Municipal de Toponímia</p>	
	<p>PAREDÕES</p>	



CARACTERISTICAS:		
Freguesia:	Almagreira	
Local:	Paragem de Autocarro Bom Despacho – Ponte dos Agriões	
Comprimento da via:	800metros	
Piso:	Asfalto	
Classificação:	Largo	
	Praça	
	Rua	
	Travessa	
	Canada	
	Caminho Municipal	
	Caminho Florestal	
	Caminho de Pé Posto (trilho)	
	Estrada Municipal	
Estrada Regional		

 Almagreira Junta de Freguesia	Junta de Freguesia de Almagreira	
	Regulamento Municipal de Toponímia	
	PICO DO ROMEIRO	

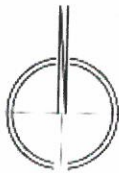

CARACTERISTICAS:		
Freguesia:	Almagreira	
Local:	Cruz do Acidente – Paragem de Autocarro do B.Despacho	
Comprimento da via:	300metros	
Piso:	Asfalto	
Classificação:	Largo	
	Praça	
	Rua	
	Travessa	
	Canada	
	Caminho Municipal	
	Caminho Florestal	
	Caminho de Pé Posto (trilho)	
	Estrada Municipal	
Estrada Regional		

 Almagreira Junta de Freguesia	Junta de Freguesia de Almagreira	
	Regulamento Municipal de Toponímia	
	PICOS	



CARACTERISTICAS:		
Freguesia:	Almagreira	
Local:	Ponte dos Agriões – Limite da Freguesia com Santo Espirito (Final da reta das Fontinhas)	
Comprimento da via:	2400 metros	
Piso:	Asfalto	
Classificação:	Largo	
	Praça	
	Rua	
	Travessa	
	Canada	
	Caminho Municipal	
	Caminho Florestal	
	Caminho de Pé Posto (trilho)	
	Estrada Municipal	
Estrada Regional		

 <p>Almagreira Junta de Freguesia</p>	<p>Junta de Freguesia de Almagreira</p>	
	<p>Regulamento Municipal de Toponímia</p>	
	<p>PRAIA FORMOSA</p>	



CARACTERÍSTICAS:		
Freguesia:	Almagreira	
Local:	Ponte da Ribeira da Praia – Ponte do final da Estrada Regional (casa da irmã Sr. Francisquinho)	
Comprimento da via:	400metros	
Piso:	Asfalto	
Classificação:	Largo	
	Praça	
	Rua	
	Travessa	
	Canada	
	Caminho Municipal	
	Caminho Florestal	
	Caminho de Pé Posto (trilho)	
	Estrada Municipal	
Estrada Regional		

 Almagreira Junta de Freguesia	Junta de Freguesia de Almagreira	
	Regulamento Municipal de Toponímia	
	RUA DO CONGRO	

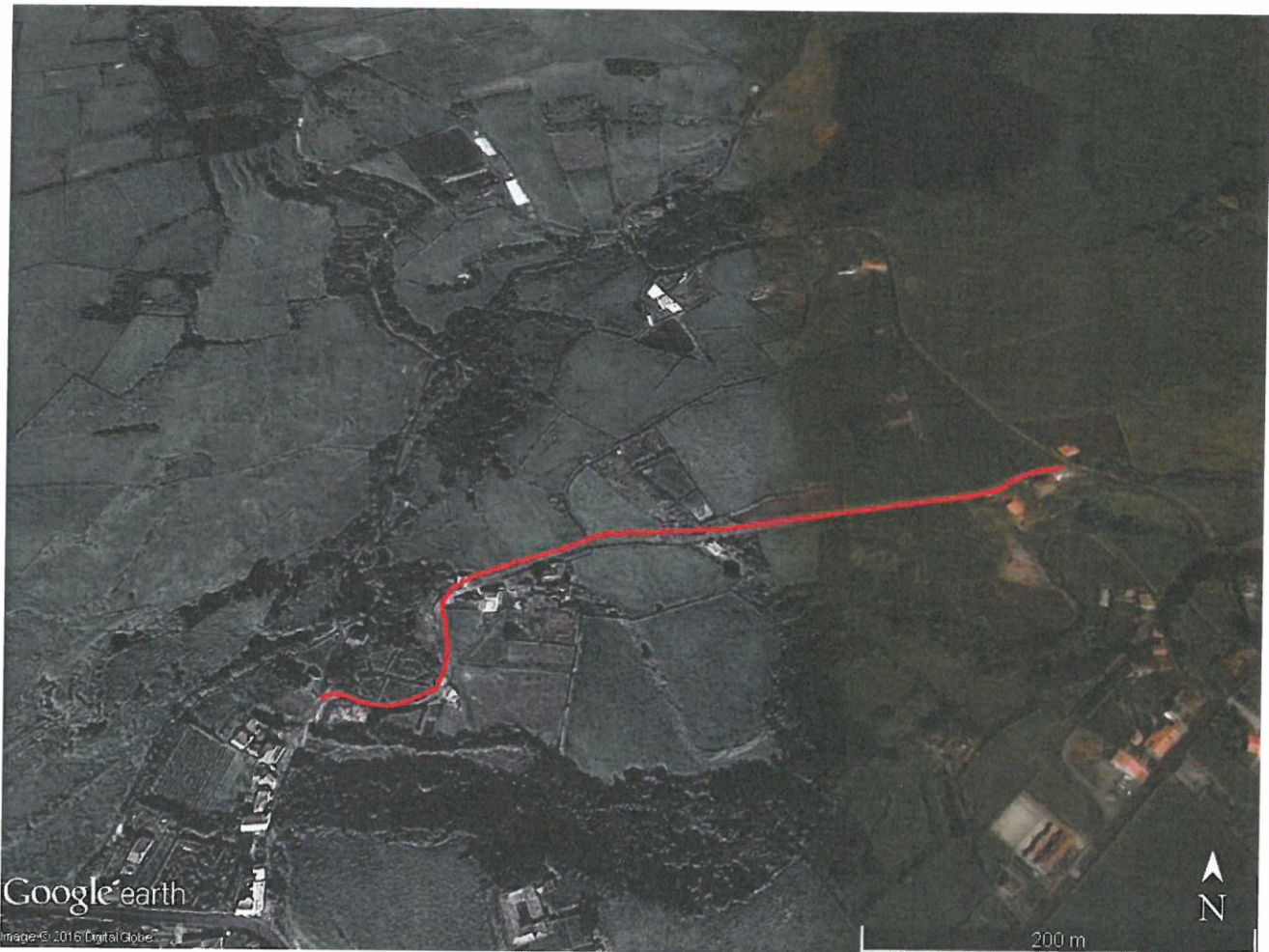

CARACTERISTICAS:		
Freguesia:	Almagreira	
Local:	Ponte da Ribeira das Covas – Casa Sra. Isabel Andrade	
Comprimento da via:	600metros	
Piso:	Betão	
Classificação:	Largo	
	Praça	
	Rua	
	Travessa	
	Canada	
	Caminho Municipal	
	Caminho Florestal	
	Caminho de Pé Posto (trilho)	
	Estrada Municipal	
Estrada Regional		

 Almagreira Junta de Freguesia	Junta de Freguesia de Almagreira	
	Regulamento Municipal de Toponímia	
	TERMO DA IGREJA	



CARACTERISTICAS:		
Freguesia:	Almagreira	
Local:	Entrada do Caminho do Tremoçal – Casa do Sr. Celso Bairos	
Comprimento da via:	1100metros	
Piso:	Asfalto	
Classificação:	Largo	
	Praça	
	Rua	
	Travessa	
	Canada	
	Caminho Municipal	
	Caminho Florestal	
	Caminho de Pé Posto (trilho)	
	Estrada Municipal	
Estrada Regional		